



Aadivasi Devmogra Education society

**K. D. Gavit college of  
Physiotherapy Pathrai, Tal.  
Dist. Nandurbar**

Email:- [physiotherapy6159@gmail.com](mailto:physiotherapy6159@gmail.com)

# **Annexure - II**

## **( Infrastructure)**

## MAHARASHTRA UNIVERSITY OF HEALTH SCIENCES, NASHIK

**Physiotherapy Faculty**

## INFRASTRUCTURE DETAILS OF COLLEGE AND HOSPITAL

Sr. No.	Particulars to be verified	Actual Available	Lacuna
<b>College</b>			
1	<b>Land details</b> (as per M.S.R.): Total land (Not less than 2 acres), (Owned or leased land), unitary or not, NA of all land, 7/12 extracts of all land, Constructed Area Details... 77800.Sq.ft./Sq.mtr. (Applicable only to Private Colleges). (Verify land documents & Government permissions documents are uploaded on College Website.) (No Land/ Construction documents shall be submitted to the University. Only deficit information to be pointed out to the University).	Yes/no	Adequate
2	Dean office, Professor's Office, Associate Professor's Office, Assistant Professor's Office, Administrative Block as per M.S.R..	Yes/no	Adequate
3	<b>All DEPARTMENTS</b> (as per M.S.R.): Human Anatomy, Human Physiology, Electrotherapy & Electrodiagnosis, Kinesiotherapy & Physical Diagnosis, Musculoskeletal Physiotherapy, Neuro Physiotherapy, Cardiovascular & Respiratory Physiotherapy, Community Physiotherapy	Yes/no	Adequate
4	<b>College Library</b> (as per M.S.R.): Area (1200 Sq.Ft.), Reading Rooms for Students, Staff Reading Room, Room for Books & Journals, Rooms for Librarian and Other Staff; Journal Room, Number of Computers with internet facility with minimum 15 nodes, Photocopier Machine, Total No. of books, Number of Journals: (Titles only), (Multiple volumes / issues of one title should be counted as ONE).	Yes/no	Adequate
	No. of books added in last year: 500 No. of Journals titles added in last year : [Bills shall be verified by the Committee.]	Yes/no	Adequate
	Digital Library / e – Library availability	Yes/no	Adequate
	MUHS Digital Library Availed	Yes/no	Adequate
5	Details of all Lecture Theatres with Seating Capacity (as per M.S.R.) along with AV Aids including overhead projector, LCD Projector and a microphone / multi Podium system. There shall be provision for E-class. Lecture halls must have facilities for conversion into E-class/Virtual class for teaching.	Yes/no	Adequate
6	Conference Room for Faculty: (as per M.S.R.)	Yes/no	Adequate
7	Mini Auditorium: (15 Sq.Ft./Student) (as per M.S.R.)	Yes/no	Adequate
8	Class Rooms: (15 Sq.Ft./Student) (as per M.S.R.)	Yes/no	Adequate
9	<b>Core Laboratories: (50 Sq.Ft./Student) (as per M.S.R.)</b> <b>Exercise Physiology &amp; Fitness :</b> Computerized Treadmill, Bicycle ergometer with speedometer, Skin fold caliper, Body composition analyzer, Weighing scale with height measurement, Spirometer, Peak flow meter, Energy Consumption analyzer, Pulse Oxymeter, ECG, Flutter, Inspiratory Muscle Trainer, Oxygen Cylinder, Nebulizer (ultrasonic), Nebulizer (Jet), Portable Suction Machine, B.P. Apparatus & Stethoscope, Shuttle Walk Test Software (Desirable).	Yes/no	Adequate
10	<b>Physiotherapy Museum:</b> (as per M.S.R.) (Desirable)	Yes/no	Adequate
11	<b>Yoga / Clinical Skill Laboratory: : (60 Sq.Ft./Student) (as per M.S.R.)</b> Yoga Mats / Pediatric Mats / Mats for Training Neurotherapeutic Skills, Adjustable Manual Therapy Plinth, Therabands & Theratubes, Swiss balls, Stability Trainers, Sensory Assessment Kit, Balance Assessment & Training Equipment, Stools, Benches, Wheel Chairs, Stairs, Ramps For Training Transfers.	Yes/no	Adequate
12	<b>University Examination Infrastructure:</b> Strong Room for examination a) (Area- 1200 sq.ft, b) Shelf, c) Steel cupboard – 1, d) CCTV, Photocopier Machine, Examination hall with benches, Parking Facility for University vehicle, Guest house facility	Yes/no	Adequate
13	<b>Residential quarter facility for staff:</b> Teaching, Non-teaching, Paramedical & Nursing staff	Yes/no	Adequate
14	<b>Other facilities:</b> Hospital Waste Management Unit, Research Cell, Intercom	Yes/no	Adequate



	Network, Playground, P.T Teacher or Instructor, Common Rooms for Boys, Common Room for Girls, Cafeteria, Facility for indoor games, Gymnasium/ Gymkhana Facility,, Hospital Waste Management Unit, Research Cell, Intercom Network, Playground, P.T Teacher or Instructor, Common Rooms for Boys, Common Room for Girls, Cafeteria, Facility for indoor games, Gymnasium / Gymkhana Facility,,		
15	Hostel Facility: Boys (UG), Girls (UG), Interns, Canteen Facility, Warden/ Rector, Hygiene, etc. [Note: Verify Canteen Facility is monitored as per MUHS Circular No.18/2019 dated 19/03/2019.]	Yes/no	Adequate
	<ul style="list-style-type: none"> <li>As per Central Council Norms/ University Norms, above Infrastructure must be available at College and all information with photographs must be uploaded on College Website.</li> <li>If Infrastructure is available, then mark "Adequate" &amp; do not attach any documents.</li> <li>In case of "Inadequate", it must be remarked as "Inadequate" with documentary evidence.</li> </ul>		

HOSPITAL			
16	Hospital Details	Actual Available	Adequate/ Inadequate
	Name of the Hospital :1) NIMS HOSPITAL 2) Smith HOSPITAL 3) Chatrapati HOSPITAL Details on College Website Yes/No Adequate/ Inadequate Adequate 4) DP Gavit HOSPITAL 5) SPARSH HOSPITAL 6) SUSHEN HOSPITAL	Yes/no	Adequate
	Bed Strength :400		
	Number of beds registered as per BNH act:400		
17	Clinical Facilities : Parent / Attached Hospital (Govt./Civil/Private) Must be within 10km. radius of the College		
a.	Total built up area of Hospital (in Sq.Ft.) :12498	Yes/no	Adequate
b.	Whether Hospital is registered under any act under Local Authority such as Corporation, Municipality, Gram Panchayat etc.: (Please attach copy of registration certificate)	Yes/no	Adequate
c.	Whether Casualty is available and functional :	Yes/no	Adequate
18	Required Beds (UG & PG) Indoor and Outdoor Facility (as per M.S.R.)		Adequate
19	Ambulances : Owned, Hired		Adequate
	Any other		Adequate
	<ul style="list-style-type: none"><li>As per Central Council Norms/ University Norms, above Infrastructure must be available at College and all information with photographs must be uploaded on College Website.</li><li>If Infrastructure is available, then mark "Adequate" &amp; do not attach any documents.</li><li>In case of "Inadequate", it must be marked as "Inadequate" with documentary evidence.</li></ul>		

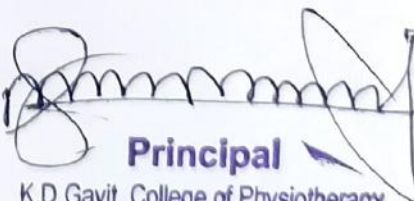
  
**Principal**  
 K.D.Gavit, College of Physiotherapy  
 Pathrai, Tal. & Dist. Nandurbar





**गाव नमुना बारा (पिकांची नोंदवही)**

[ महाराष्ट्र जमीन महसूल अधिकार अभिलेख आणि नोंदवही (तयार करणे व सुविधेतील ठेवणे) नियम १९७१ यातील नियम २९ ]

गाव :- पथराई (५२५६६७)

तालुका :- नंदुरबार

जिल्हा :- नंदुरबार

मह. क्रमांक व उपविभाग

१८४

			पिकाखालील क्षेत्राचा तपशील									लागवडीसाठी उपलब्ध नसलेली जमीन		जल सिंचनाचे साधन	शेरा
			मिश्र पिकाखालील क्षेत्र						निर्गळ पिकाखालील क्षेत्र						
			घटक पिके व प्रत्येकाखालील क्षेत्र												
वर्षे	हंगाम	खाते क्रमांक				पिकाचे नाव	जल सिंचित	अजल सिंचित	पिकाचे नाव	जल सिंचित	अजल सिंचित	इयत्ता	क्षेत्र		
(१)	(२)	(३)	(४)	(५)	(६)	(७)	(८)	(९)	(१०)	(११)	(१२)	(१३)	(१४)	(१५)	
							अर.मी.मी.	अर.मी.मी.		अर.मी.मी.	अर.मी.मी.		अर.मी.मी.		

\*४ - मिश्रपिकाचा संकेत क्रमांक, \*५ - जल सिंचित, \*६ - अजल सिंचित



हा ४५/१२ अभिलेख दि.०३/०२/२०२२, १०:३७:१२ AM रोजी डिजिटल स्वाक्षरीत केला असल्यामुळे त्यावर कोणत्याही सही-शिक्क्याची आवश्यकता नाही.

४५/१२ अभिलेख दि. ०३/०२/२०२२ : १८:३६:३४ PM, किंवा मद्रास पोस्टाईल <https://digitalhall@ra.maharashtra.gov.in/cdn/> या संकेत स्थळावर जाऊन ४५/१२/२०२२ क्रमांक

वाचता येईल.

**Principal**  
K.D.Gavit, College of Physiotherapy  
Pathrai, Tal.& Dist.Nandurbar

**Principal**  
K.D.Gavit, College of Physiotherapy  
Pathrai, Tal.& Dist.Nandurbar

पृष्ठ क्र. २/२



न्यायालय

महाराष्ट्र / ग्रामपंचायत

ग्रामपंचायत पथराई

ता. जि. नंदुरबार

दि. १६/०८/२००९

आंचलिक कृषि विभाग रोड्यात येणे  
करी. पथराई ग्रामपंचायतीच्या हद्दीतील  
सर्व न. १८२ वर १, २, व ३ मजला  
बांधकामास कामच्या ग्रामपंचायतीची  
काहीही हक्क नाही.  
सर्व कोठावर शाका. कोठे ३ मजला  
बांधकामास परवानगी देण्यात येत आहे.  
किसा बांधकाम करीत आहे.

  
आचार्य  
ता. पथराई, सध्या

  
सर्व पथराई  
ता. जि. नंदुरबार

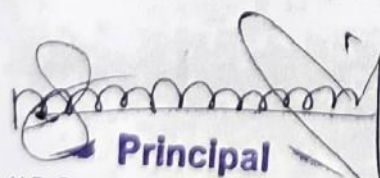
  
**Principal**  
K.D. Gavit, College of Physiotherapy  
Pathrai, Tal. & Dist. Nandurbar

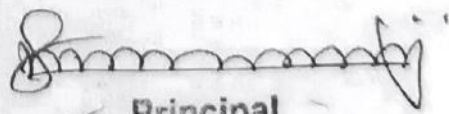
  
**Principal**  
K.D. Gavit, College of Physiotherapy  
Pathrai, Tal. & Dist. Nandurbar



आदेश :- १) चंडरमन, आदिवासी देवमोगरा एज्युकेशन सोसायटी, नटाकद ता.जि. नंदुरबार यांनी या आ.क्र.

क्रमांक २०१३/बा.क्र.२ - मातंगलगाव/कांवि. ३/१

२) महासंस्थान नंदुरबार यांच्याकडून या आ.क्र. क्रमांक २०१३/बा.क्र.२ - मातंगलगाव/कांवि. ३/१ दिनांक १२.०३.२०१३

३) महासंस्थान नंदुरबार यांच्याकडून या आ.क्र. क्रमांक २०१३/बा.क्र.२ - मातंगलगाव/कांवि. ३/१ दिनांक १२.०३.२०१३

४) महासंस्थान नंदुरबार यांच्याकडून या आ.क्र. क्रमांक २०१३/बा.क्र.२ - मातंगलगाव/कांवि. ३/१ दिनांक १२.०३.२०१३

क्रमांक २०१३/बा.क्र.२ - मातंगलगाव/कांवि. ३/१

जिल्हाधिकारी कावोनिव नंदुरबार

दिनांक १२/०३/२०१३

#### आदेश

उपोद्घातातील अ.क्र. १ अन्वये चंडरमन, आदिवासी देवमोगरा एज्युकेशन सोसायटी, नटाकद ता.जि. नंदुरबार यांनी दिनांक २६.११.२०१२ च्या अमान्यतेची मीने पथराई ता.जि. नंदुरबार शिवारातील सस्यच्या मातंगलगाव शैक्षणिक प्रयोजनासाठी अक्राधिक ग.ने. १८४ क्षेत्र ७.७८ हे आर. (७७८०० चौ.मी.) योग्य अक्राधिक आकारणीतून सुट मिळणेबाबत विनंती केलेली आहे.

उपाविभागीय अधिकारी नंदुरबार भाग नंदुरबार यांच्याकडून आदेश क्रमांक २००५ / विनशेती ३ / २००५ दिनांक १८.११.२००५ अन्वये मीने पथराई ता.जि. नंदुरबार येथील ग.ने. १८४ क्षेत्र ७.७८ हे आर. क्षेत्रास शैक्षणिक कारणासाठी अक्राधिक परवानगी देण्यात आलेली आहे. त्याचप्रमाणे सदर जमीनीची कळुन येत दखल मंजूर झालेली आहे.

तहसिलदार नंदुरबार यांनी प्रस्तुत प्रकरणी सविस्तर चौकशी करून त्यांच्याकडून अहवाल क्रमांक २०१३ / मातंगलगाव / कांवि. ३/१ दिनांक ३१.०१.२०१३ अन्वये या सस्यच्या अक्राधिक आकारणीतून सुट देण्यास हरकत नाही असा स्पष्ट अभिप्राय दिला आहे.

उपरोक्त विवेचनावरून मी जिल्हाधिकारी नंदुरबार महाराष्ट्र जमीन महसूल अधिनियम १९६६ मधील कलम ११(४) मधील तरतुदी नुसार तसेच महसूल व खनिजधाराकडून पर्याप्त क्रमांक एन.ए.ए. २००९ / प्र.क्र.१०६ / ल.५ दिनांक २२ जून २००९ मधील तरतुदीनुसार चंडरमन, आदिवासी देवमोगरा एज्युकेशन सोसायटी, नटाकद ता.जि. नंदुरबार यांच्या मीने पथराई ता.जि. नंदुरबार शिवारातील सस्यच्या मातंगलगाव शैक्षणिक प्रयोजनासाठी अक्राधिक ग.ने. १८४ क्षेत्र ७.७८ हे आर. क्षेत्रास शैक्षणिक कारणासाठी अक्राधिक आकारणीपासून खालील शर्तीवर सुट देण्यात येत आहे.

#### शर्त :-

- १) उपाविभागीय अधिकारी, नंदुरबार भाग नंदुरबार यांच्याकडून आदेश क्रमांक २००५ / विनशेती ३ / २००५ दिनांक १८.११.२००५ मधील अटी व शर्ती कायम राहतील.
- २) अर्जदार सस्येने शैक्षणिक धर्मादाय प्रयोजनासाठी अक्राधिक आकारणी पासून सुट मिळणं स विनंती केलेली आहे सदरचे प्रयोजनात बदल केल्यास सस्येने अक्राधिक आकार देण्यास पात्र राहिल.
- ३) अर्जदार सस्येने पर्याप्ततेची पाहिली खाटी आहे तून आल्यास हा आदेश आपआप रद्द होईल.
- ४) अर्जदार सस्येने ज्या शर्तीवर अक्राधिक परवानगी तसेच अक्राधिक आकारणी देण्यापासून सुट देण्यात आलेली आहे त्या शर्तीचा अर्जदार सस्येने रत भंग केल्यास इकडील कार्यालयाभाषेत शर्त भंग बाबत कारण्यात येणाऱ्या कारवाईस सस्येने पात्र राहिल.

सहायक जिल्हाधिकारी कांवि. ३/१



(स्वाक्षरीत:-)

जिल्हाधिकारी नंदुरबार

प्रति - चंडरमन, आदिवासी देवमोगरा एज्युकेशन सोसायटी, नटाकद ता.जि. नंदुरबार

प्रति - सहायक जिल्हाधिकारी नंदुरबार भाग नंदुरबार यांच्याकडून माहितीसाठी व योग्य त्या कार्यवाहीसाठी स अक्राधिक

प्रति - तहसिलदार नंदुरबार यांच्याकडून सुट देण्यास पात्राक १ त कार्यालयासाठी रवाना

सहायक जिल्हाधिकारी नंदुरबार

**Principal**

K.D. Gavit, College of Physiotherapy  
Pathrai, Tal. & Dist. Nandurbar

**Principal**

K.D. Gavit, College of Physiotherapy  
Pathrai, Tal. & Dist. Nandurbar



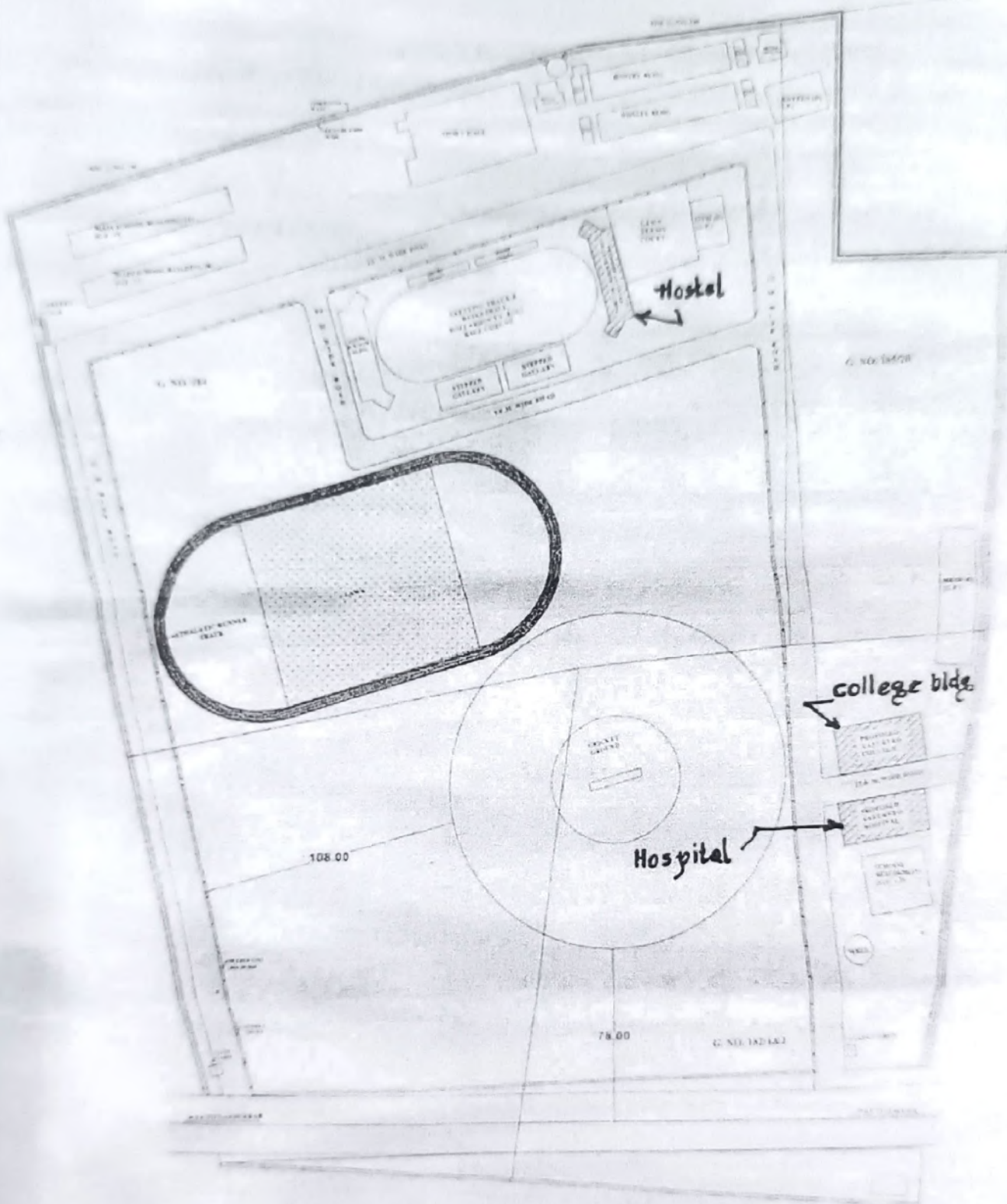

LAYOUT PLAN OF K.D. GAVIL EDUCATION SOCIETY AT PATHRAI, TAL. & DIST. NANDURBAR SHOWING PROPOSED ATYVED COLLEGE, HOSPITAL, HOSTEL, BLED, COLLEGE

**Principal**  
K.D. Gavil, College of Physiotherapy  
Pathrai, Tal. & Dist. Nandurbar

**Principal**  
K.D. Gavil, College of Physiotherapy  
Pathrai, Tal. & Dist. Nandurbar

Scanned with CamScanner